

Tijdregistratie TiMaS

Installatie Timas



Inhoud:

1.	1
1. Belangrijk voordat je begint	3
2. Systemvereisten	3
3. TiMaS installeren.....	4
1. Download de installatie	4
2. Start de installatie	4
3. Selecteer taal.....	4
4. Selecteer folder	5
5. Kies installatietype	5
6. Instaleer	6
7. Wacht tot de installatie is voltooid	6
4. Licentie activeren	7
1. Kies een Licentie.....	7
2. Selecteer licentiebestand.....	7
3. Licentie activeren	8
4. Setup voltooien	8
5. Open TiMaS.....	9
6. Registratie	10
7. Registreren van de tijdregistratieterminal	11



1. Belangrijk voordat je begint

TiMaS wordt slechts één keer lokaal geïnstalleerd op een pc of server in uw bedrijf. Via de webbrowser worden de personeelsgegevens, uurrekeningen en correcties beheerd. Hierdoor heeft u snel en veilig toegang tot tijdregistratie vanaf elke plek op het netwerk van uw bedrijf. Alle gegevens blijven opgeslagen in uw bedrijf.

We raden aan om op een server te installeren, zodat TiMaS altijd beschikbaar is op het netwerk. Een standaard werkstation-PC, die constant aan staat, kan ook dienst doen als server. Er moet regelmatig een back-up van de server of pc worden gemaakt om gegevensverlies te voorkomen.

Volg de installatiehandleiding stap voor stap. Als er tijdens de installatie iets niet werkt, vindt u mogelijke foutbronnen op de laatste pagina van deze handleiding.

Als je vragen hebt, neem dan contact op met onze klantenservice via om een afspraak te maken.

2. Systeemvereisten

Server

1. Multi-coreprocessor van de huidige generatie
2. Geheugen: 8 GB
3. Harde schijf van 120 GB (SSD aanbevolen)
4. Windows besturingssysteem 64 bit, Windows Server vanaf 2008, Windows 7 / 8 / 10, alternatief Linux
5. Java-min. 1.8.25 (inbegrepen)
6. Databaseserver MySQL vanaf 5.5.x (bij levering inbegrepen)

Clients

1. Up-to-date browser met Javascript, b.v. Firefox, Internet Explorer, Chrome, Rand, Safari



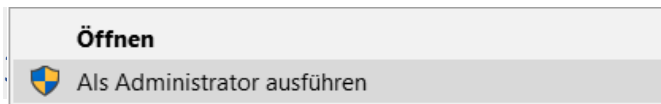

1. Download de installatie

Open uw browser en voer het volgende adres in:

https://pus-gmbh.eu/downloads/timas_vemi_setup.exe

Sla het bestand eerst op in een map naar keuze of op het bureaublad.

2. Start de installatie

Ga nu naar de map waar u het installatiebestand hebt opgeslagen. Zorg ervoor dat u de installatie start met de **rechtermuisknop "Als administrator uitvoeren"**.

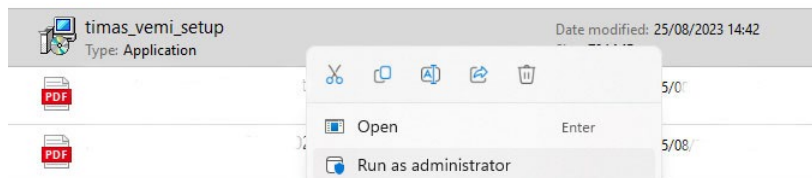

Selecteer taal

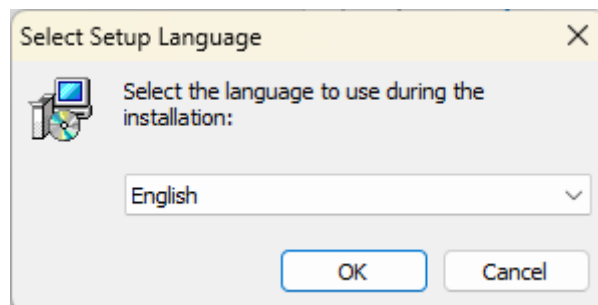

3. Selecteer folder

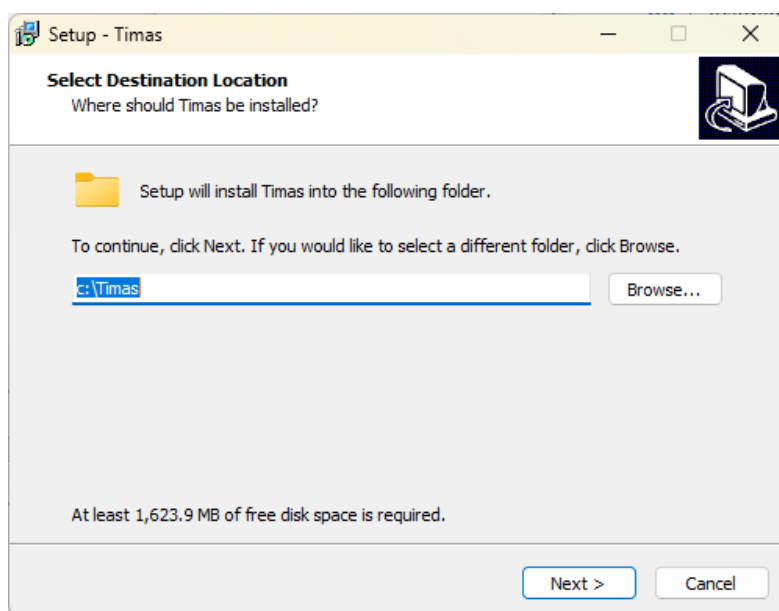

4. Kies installatietype

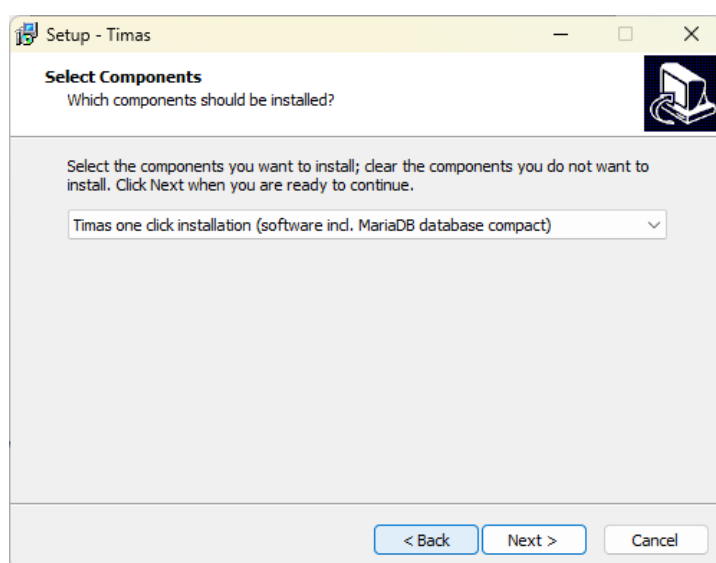

Accepteer de voorgestelde selectie voor een nieuwe installatie.

Indien u op de pc reeds een MySQL database hebt, dient u een andere optie dan de eerste te kiezen om te voorkomen dat de databases in conflict komen en er andere poorten worden gebruikt per database. Raadpleeg uw IT verantwoordelijke hiervoor.

5. Instaleer

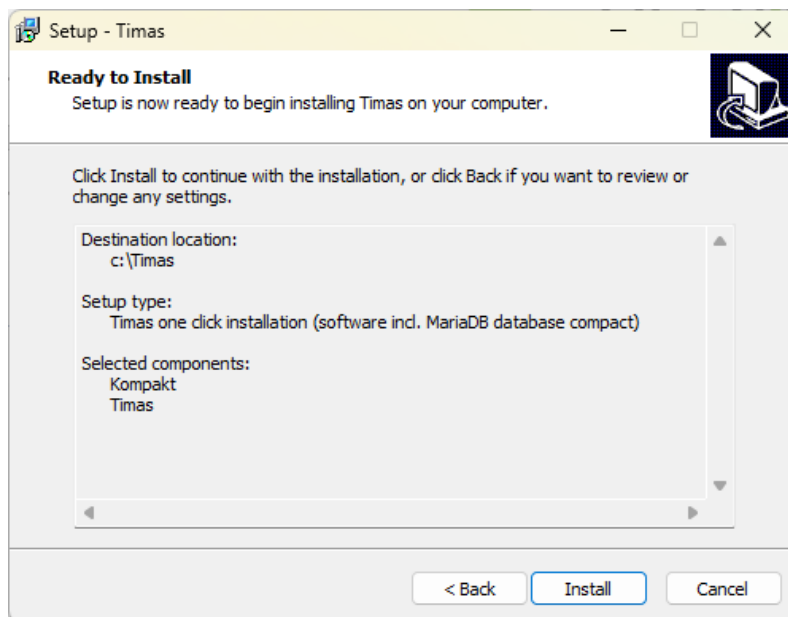

6. Wacht tot de installatie is voltooid

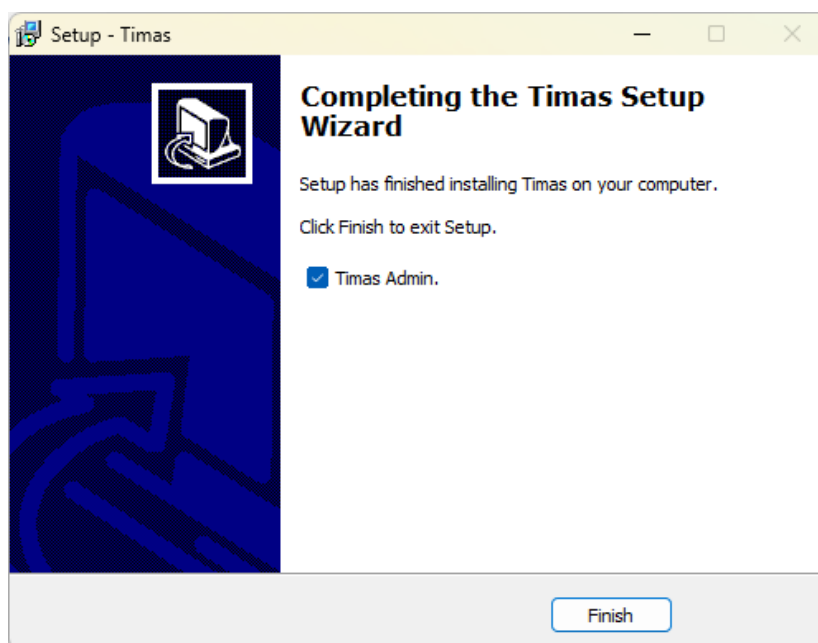

De TiMaS Admin start nu automatisch in het browservenster.

Het inloggen gebeurt met gebruikersnaam **admin** en wachtwoord **password**.

4. Licentie activeren

1. Kies een Licentie

Current licence informations:

Customer number:
Licence:
Expiry date:

No licence imported

Please select data source:
 Upload
 Download

manual licence upload

Select licence Activate licence

Completion

After successfully activating the licence, you can complete the setup of TiMaS in the final step.

Complete setup

2. Selecteer licentiebestand

U heeft het licentiebestand per e-mail ontvangen.

Merk op dat het zip-bestand vooraf moet worden uitgepakt.

Name	Typ
 meg8007.pusl	PUSL-Datei



3. Licentie activeren

Aktuelle Lizenzinformation:

Kunden-Nummer:
Lizenznehmer:
Ablaufdatum:

Keine Lizenz importiert

Bitte wählen Sie die Bezugsquelle:

Upload
 Download

manueller Lizenz-Upload

Lizenz wählen meg8007.pusl (0.027 MByte) Lizenz aktivieren

Fertigstellung

Nachdem Sie die Lizenz erfolgreich aktiviert haben, können Sie im abschließenden Schritt die Einrichtung von TiMaS fertigstellen.

Einrichtung abschließen

4. Setup voltooien

Aktuelle Lizenzinformation:

Kunden-Nummer: meg8007
Lizenznehmer:
Ablaufdatum: 31.12.2099

Bitte wählen Sie die Bezugsquelle:

Upload
 Download

manueller Lizenz-Upload

Lizenz wählen meg8007.pusl (0.027 MByte) Lizenz aktivieren

Die Lizenz wurde erfolgreich aktiviert.

Fertigstellung

Nachdem Sie die Lizenz erfolgreich aktiviert haben, können Sie im abschließenden Schritt die Einrichtung von TiMaS fertigstellen.

Einrichtung abschließen



5. Open TiMaS

U kunt op de vermelde link klikken. Deze link werkt echter alleen op de PC / server waarop TiMaS is geïnstalleerd.

Die Einrichtung wurde erfolgreich abgeschlossen. Bitte klicken Sie auf den unteren Link, um TiMaS zu öffnen.

[TiMaS öffnen](#)

U kunt ook het IP-adres van uw server of pc invoeren in de browser waarop TiMaS is geïnstalleerd. U kunt TiMaS nu op elke pc in het netwerk gebruiken via het IP-adres van de server in de browser.

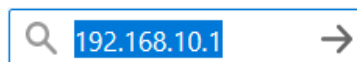

Dit adres kan beschikbaar worden gesteld aan alle gebruikers die TiMaS gaan gebruiken en opgeslagen worden als bladwijzer in de browser.

Waar haal je het IP-adres van de server vandaan?

Open de netwerkeigenschappen van de pc / server. Noteer het IP-adres dat daar wordt weergegeven IPv4-adres. Neem voor meer informatie contact op met uw systeembeheerder.



6. Registratie

Welkom bij Vemichron

Login

GEBRUIKERS ACCOUNT
Gebruikers account

WACHTWOORD
Wachtwoord

Nederlands

Onthoud inlognaam

LOGIN

WACHTWOORD VERGETEN VEMICHRON MOBIELE APP

USER ACCOUNT: **admin_kunde**

PASSWORD: **k2u0n1d8e**

We raden aan om de gebruikersnaam en het wachtwoord onmiddellijk te wijzigen, om ongeoorloofde toegang te voorkomen.

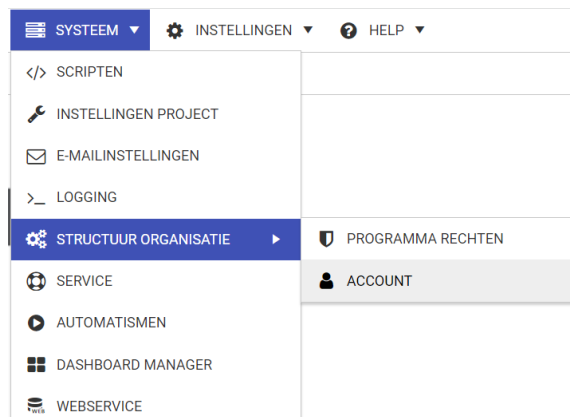

Gelieve admin_vemichron niet te verwijderen, zodat wij nog aan de database kunnen.



7. Registreren van de tijdregistratieterminal

Deze stap is alleen vereist als er hardware terminals zijn geïnstalleerd en al verbonden met uw netwerk.

De functie is alleen beschikbaar op de pc/server waarop TiMaS is geïnstalleerd.

Typ in de browser: <http://127.0.0.1:4817/admin/functions> .

Voer nu het IP-adres van de terminal en een eventuele benaming in.

Terminal konfigurieren

IP-Adresse des Terminals: Name des Terminals:

<input type="text" value="192.168.10.249"/>	<input type="text" value="Haupteingang"/>	<input type="button" value="Übernehmen"/>
---	---	---

Voor andere terminals kunt u op dezelfde manier te werk gaan.

Waar haal je het IP-adres van de terminal vandaan?

Open het terminalmenu en selecteer het menupunt IP-adres.

Noteer het hier weergegeven IP-adres.

Het IP-adres wordt automatisch opgehaald uit uw netwerk instellingen. Als er geen DHCP-server in uw netwerk is, moet het IP-adres handmatig worden ingesteld.

Verdere onderwerpen zijn ook direct in TiMaS te vinden via het menu-item **Help**.

Wat als er iets niet werkt of je vragen hebt?

Als u vragen heeft, neem dan contact op met onze

Klantenservice via helpdesk@vemichron.eu

